

DESCRIÇÃO

Lugar (es) de contemplação do mar, de observação da flora, como a camarinha (*Corema album* L.), a perpétua-das-areias (*Helichrysum stoechas* L.), o rosmarinho (*Lavandula luisieri* L.) ou o tomilho (*Thymus vulgaris* L.). É também um lugar de contemplação da paisagem, de partida e de inspiração para o Caminho das Artes.



Tomilho (*Thymus vulgaris*)

Ficha técnica

Partida e chegada: CIMM.

GPS: 38°34'36.81"N / 9°11'40.01"W

Âmbito: ambiental, paisagístico, cultural e desportivo.

Tipo de percurso: Circular.

Distância a percorrer: 295m.

Duração do caminho: 7min.

Grau de dificuldade: Fácil.

Época aconselhada: Todo ano.

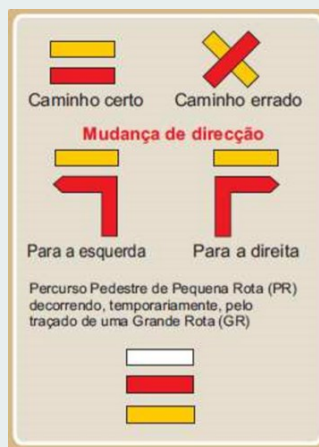

Instituto de Conservação da Natureza e das Florestas, I.P.

Paisagem Protegida da Arriba Fóssil da Costa da Caparica
Centro de Interpretação da Mata dos Medos

Estrada Florestal da Fonte da Telha
2825-494 Costa da Caparica

Telefone: 212962640
Correio Eletrónico: ppafcc@icnf.pt

Trilho CIMM



Centro de Interpretação da Mata dos Medos



Caminho do Altinho do Mar



Caminho do Altinho do Mar

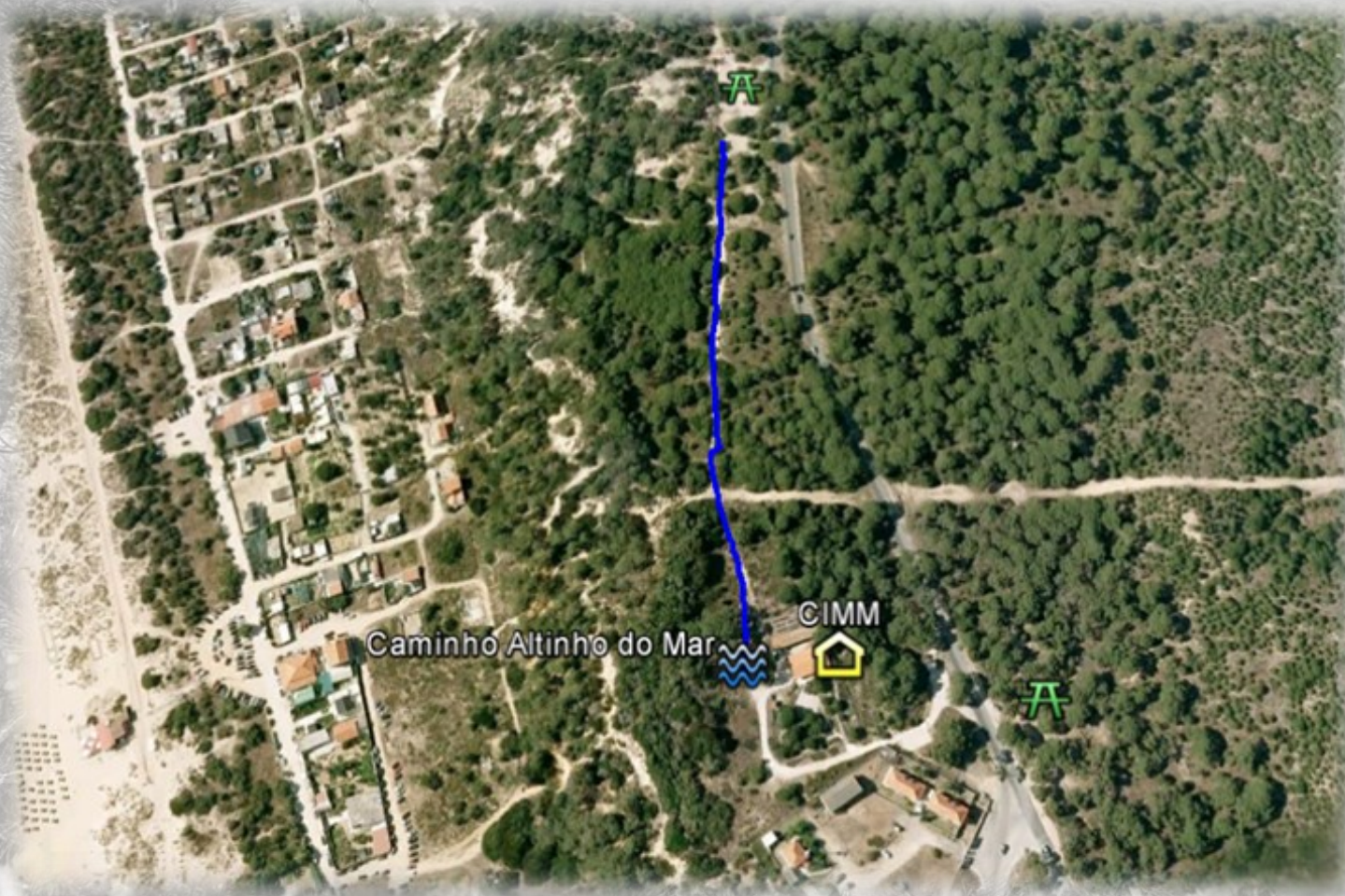

Legenda:



Caminho do Altinho do Mar



Parque de Merendas



Centro de Interpretação da
Mata dos Medos